

## ΠΑΡΟΥΣΙΑΣΗ ΑΡΧΕΙΩΝ ΕΚΤΥΠΩΣΗΣ

Το κείμενο αυτό έχει σκοπό να εξηγήσει την λειτουργία του πλήκτρου "Παρουσίαση Αρχείων Εκτύπωσης" που υπάρχει στις εκτυπώσεις του Atlantis:



Η λειτουργία της επιλογής "Παρουσίασης Αρχείων Εκτύπωσης" είναι να μπορεί ο χρήστης να βλέπει εκτυπώσεις φυλαγμένες σε αρχεία (\*.prt) στην οθόνη του.

### Δημιουργία Αρχείου Εκτύπωσης (\*.prt):

Σε όλες τις εκτυπώσεις του Atlantis υπάρχουν τα πλήκτρα εκτύπωσης. Πατώντας ένα από αυτά τα πλήκτρα ανοίγει μία φόρμα με τίτλο "Εκτύπωση σε ..." όπου μας



δίνει τις εναλλακτικές επιλογές εκτύπωσης των αποτελεσμάτων μας (Οθόνη, Εκτυπωτή Draft, Εκτυπωτή γραφικά κτλ) σε αυτή τη φόρμα υπάρχει η επιλογή "Σε αρχείο":

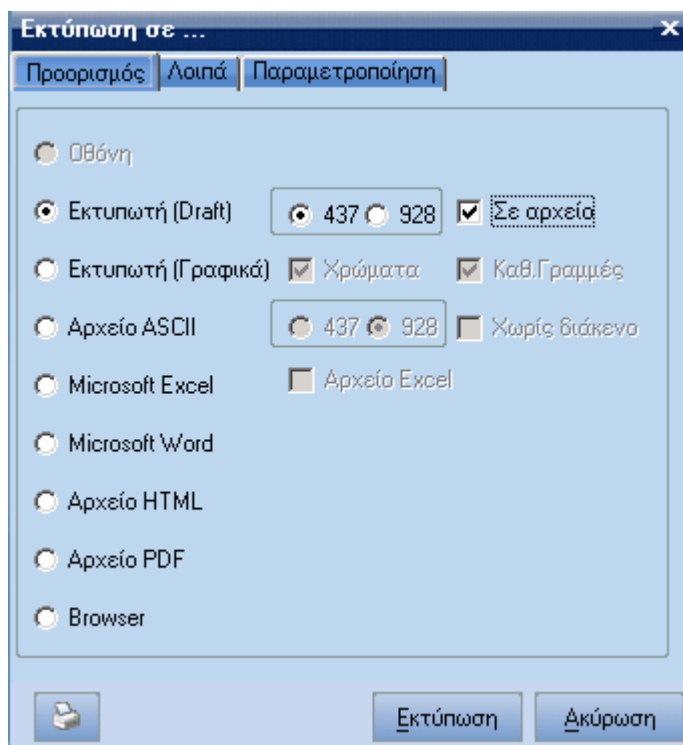

Επιλέγοντας να τυπώσουμε “Σε αρχείο” ανοίγει το παρακάτω παράθυρο όπου πρέπει να ορίσει ο χρήστης τη διαδρομή αποθήκευσης το αποθηκευτικό μέσο καθώς και την ονομασία “\*.prt” του αρχείου που θέλει να αποθηκευτούν τα αποτελέσματα της εκτύπωσης του:

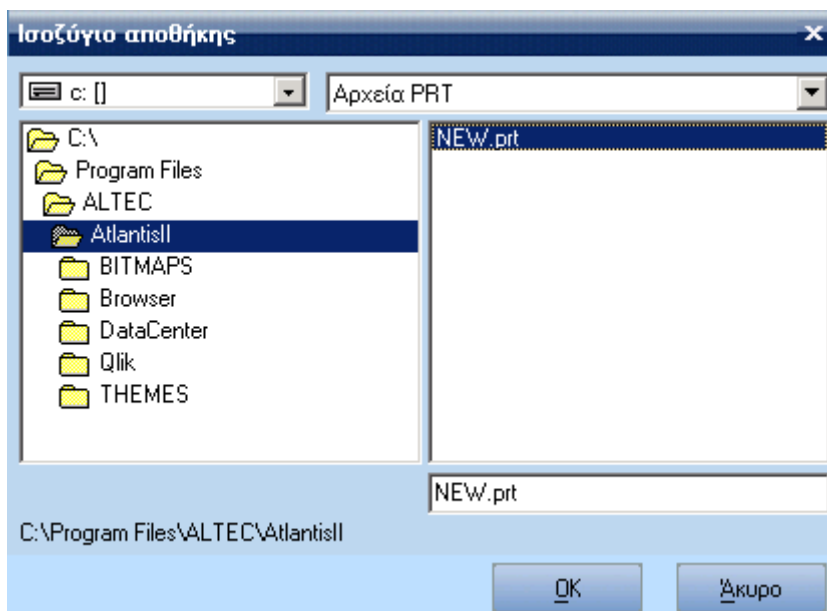

### **Λειτουργία της επιλογής “Παρουσίαση Αρχείων Εκτύπωσης”**

Με το παρακάτω πλήκτρο που υπάρχει στις εκτυπώσεις του Atlantis:



Ο χρήστης μπορεί να βλέπει την απεικόνιση των αρχείων εκτύπωσης (\*.prt) στην οθόνη του.

Πρώτα από όλα πρέπει να καλέσει το αρχείο (\*.prt):

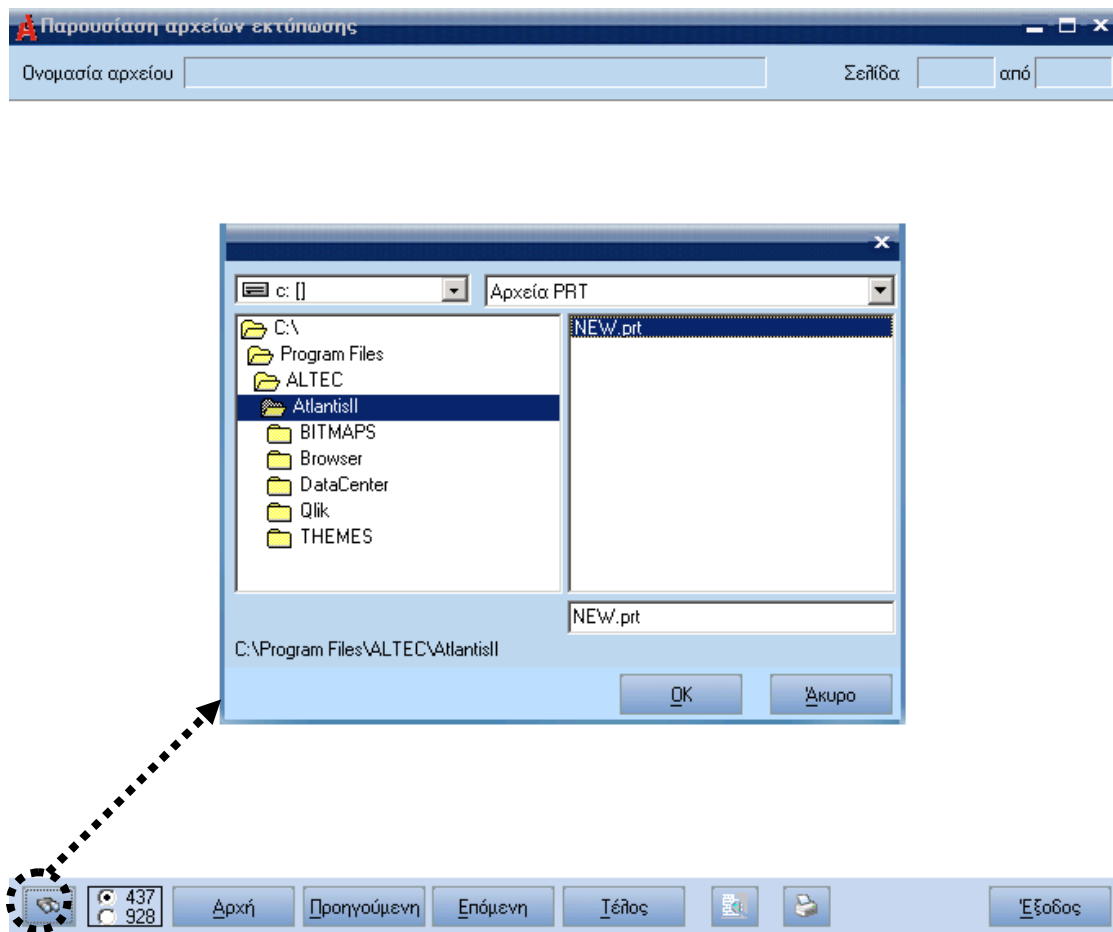

Αφού επιλέξει το αρχείο (\*.prt) βλέπει το περιεχόμενό του:

Παρουσίαση αρχείων εκτύπωσης

Όνομασία αρχείου C:\Program Files\ALTEC\AtlantisI\new2.prt Σελίδα 1 από 1

**Ισοζύγιο πελατών περιόδου : Απρίλιος**

**Παρ 03/04/09**

**Περίοδος : Απρίλιος**

Α/Α	Κωδικό	Επωνυμία	Προηγούμενων Χρέωση	χρήσεω Πίστωσ
1	10-001	ΠΑΝΑΓΙΩΤΙΔΗΣ - ΑΝΤΖΟΥΛΑΤΟΣ Α.Ε.	27.747,19	
2	10-002	ΕΛΛΗΝΟΠΟΥΛΟΣ & ΣΙΑ Ο.Ε.	11.055,07	
3	10-003	ΚΟΥΖΙΟΥΚΑΣ - ΚΟΡΑΚΗΣ Α.Ε.Β.Ε.	19.504,10	
4	20-001	ΑΝΔΡΕΑΔΑΚΗΣ Μ. Α.Ε.	9.049,65	
5	20-002	ΒΕΡΓΑΝΕΛΑΚΗΣ & ΣΙΑ Ο.Ε.	7.983,40	
6	20-003	ΔΡΑΚΟΠΟΥΛΟΣ Α. & Κ. Α.Ε.Β.Ε.	13.629,22	
7	30-001	ΖΥΜΑΡΙΔΗΣ Π. Α.Ε.	14.516,69	
8	30-002	ΑΔΕΙΤΙΚΟΣ Κ. & ΣΙΑ Ο.Ε.	6.702,50	
9	30-003	ΑΓΓΕΛΟΥ Α.Ε.Β.Ε.	30.114,08	
10	40-001	ΗΛΕΚΤΡΟΝΙΚΑ ΜΙΧΑΛΟΠΟΥΛΟΣ Α.Ε.	5.851,95	
11	40-002	ΑΣΗΜΑΚΟΠΟΥΛΟΙ ΑΦΟΙ Ο.Ε.	13.038,52	
12	40-003	ΚΑΛΔΑΙΝΤΕΡΑΚΗΣ Κ. Α.Ε.Β.Ε.	14.848,50	
13	50-001	ΒΑΝΗΣ Α.Ε.	4.783,95	
14	50-002	ΒΑΡΔΕΛΛΗ ΑΦΟΙ Ο.Ε.	20.065,14	
15	50-003	ΓΑΛΕΟΣ ΑΔ. Α.Ε.Β.Ε.	12.254,12	
16	99-999	ΠΕΛΑΤΗΣ ΔΙΑΝΙΚΗΣ	0,00	
<i>Σύνολο</i>			<i>211.144,08</i>	

437 928 Αρχή Προηγούμενη Επόμενη Τέλος Έξοδος

Κρατώντας πατημένο το αριστερό πλήκτρο του ποντικιού ο χρήστης μπορεί να μετακινήσει τον κέρσορα προς όποια κατεύθυνση επιθυμεί έτσι ώστε να μπορεί να δει όποιο σημείο θέλει.

Πατώντας το πλήκτρο με τον μεγεθυντικό φακό ο χρήστης παίρνει σε σμίκρυνση τα αποτελέσματα του περιεχόμενου του αρχείου (\*.prt):

**Παρουσίαση αρχείων εκτύπωσης**

Όνομασία αρχείου: C:\Program Files\ALTEC\AtlantisII\new2.prt Σελίδα 1 από 1

Σελίδα : 1

Στοιχεία εκτύπωσης : Δελφίνος Σελίδα : 1

Μονάδες : Ευρώ

Α.Α.	Κωδικός	Επωνυμία	Καταγορεύσει Κωδικός	Ποσότητα	Μονάδα Μέτρησης	Προσδιορισμός Χρήσης	Ποσότητα σε άλλων Πόρων	Χρήση	Ποσότητα Χρήσης	Προσδιορισμός Χρήσης	Ποσότητα Χρήσης	Καταγορεύσει Χρήσης	Μονάδα Μέτρησης	Ποσότητα	Μονάδα Μέτρησης
1	10-882	ΦΑΚΕΤΟΣ ΠΛΑΚΕΣ - ΑΠΟΧΡΩΜΑΤΙΣΜΟΣ Α.Σ.	29.747,13	1,88	1,00	0,00	0,00	0,00	0,88	1,88	1,00	29.747,13	1,88	29.747,13	1,88
2	10-882	ΦΑΚΕΤΟΣ ΠΛΑΚΕΣ - ΑΠΟΧΡΩΜΑΤΙΣΜΟΣ Α.Σ.	11.020,37	1,88	1,00	0,00	0,00	0,00	0,88	1,88	1,00	11.020,37	1,88	11.020,37	1,88
3	10-882	ΚΑΡΤΙΝΙΤΕΣ - ΚΑΡΑΚΕΣ Ε.Κ.Σ.Β.	10.504,18	1,88	1,00	0,00	0,00	0,00	0,88	1,88	1,00	10.504,18	1,88	10.504,18	1,88
4	10-882	ΚΑΡΤΙΝΙΤΕΣ Η.Α.Σ.	7.004,33	1,88	1,00	0,00	0,00	0,00	0,88	1,88	1,00	7.004,33	1,88	7.004,33	1,88
5	10-882	ΚΑΡΤΙΝΙΤΕΣ Η.Α.Σ. Ο.Χ.	7.004,33	1,88	1,00	0,00	0,00	0,00	0,88	1,88	1,00	7.004,33	1,88	7.004,33	1,88
6	10-882	ΚΑΡΤΙΝΙΤΕΣ Η.Α.Σ. Α.Κ.Σ.Β.	13.079,22	1,88	1,00	0,00	0,00	0,00	0,88	1,88	1,00	13.079,22	1,88	13.079,22	1,88
7	10-882	ΚΑΡΤΙΝΙΤΕΣ Η.Α.Σ.	14.517,33	1,88	1,00	0,00	0,00	0,00	0,88	1,88	1,00	14.517,33	1,88	14.517,33	1,88
8	10-882	ΚΑΡΤΙΝΙΤΕΣ Η.Α.Σ. Ο.Χ.	14.517,33	1,88	1,00	0,00	0,00	0,00	0,88	1,88	1,00	14.517,33	1,88	14.517,33	1,88
9	10-882	ΚΑΡΤΙΝΙΤΕΣ Η.Α.Σ.	30.714,88	1,88	1,00	0,00	0,00	0,00	0,88	1,88	1,00	30.714,88	1,88	30.714,88	1,88
10	10-882	ΚΑΡΤΙΝΙΤΕΣ ΚΑΛΩΔΙΟΦΟΡΟΙ Α.Σ.	13.079,22	1,88	1,00	0,00	0,00	0,00	0,88	1,88	1,00	13.079,22	1,88	13.079,22	1,88
11	10-882	ΚΑΡΤΙΝΙΤΕΣ ΚΑΛΩΔΙΟΦΟΡΟΙ Α.Σ.	13.079,22	1,88	1,00	0,00	0,00	0,00	0,88	1,88	1,00	13.079,22	1,88	13.079,22	1,88
12	10-882	ΚΑΡΤΙΝΙΤΕΣ ΚΑΛΩΔΙΟΦΟΡΟΙ Α.Σ.	14.517,33	1,88	1,00	0,00	0,00	0,00	0,88	1,88	1,00	14.517,33	1,88	14.517,33	1,88
13	10-882	ΚΑΡΤΙΝΙΤΕΣ ΚΑΛΩΔΙΟΦΟΡΟΙ Α.Σ.	6.758,67	1,88	1,00	0,00	0,00	0,00	0,88	1,88	1,00	6.758,67	1,88	6.758,67	1,88
14	10-882	ΚΑΡΤΙΝΙΤΕΣ ΚΑΛΩΔΙΟΦΟΡΟΙ Α.Σ.	20.025,18	1,88	1,00	0,00	0,00	0,00	0,88	1,88	1,00	20.025,18	1,88	20.025,18	1,88
15	10-882	ΚΑΡΤΙΝΙΤΕΣ ΚΑΛΩΔΙΟΦΟΡΟΙ Α.Σ.	14.517,33	1,88	1,00	0,00	0,00	0,00	0,88	1,88	1,00	14.517,33	1,88	14.517,33	1,88
16	99-999	ΚΑΛΩΔΙΟ ΔΙΑΚΟΜΗΣ	0,88	1,88	1,00	0,00	0,00	0,00	0,88	1,88	1,00	0,88	1,88	0,88	1,88
<b>Σύνολο:</b>			<b>211.746,00</b>	<b>4,00</b>	<b>1,00</b>	<b>0,00</b>	<b>0,00</b>	<b>0,00</b>	<b>0,00</b>	<b>4,00</b>	<b>1,00</b>	<b>211.746,00</b>	<b>4,00</b>	<b>211.746,00</b>	<b>4,00</b>

Αρχή Προηγούμενη Επόμενη Τέλος Έξοδος

Έχουμε την δυνατότητα εκτύπωσης από σελίδα έως σελίδα:

**Παρουσίαση αρχείων εκτύπωσης**

Όνομασία αρχείου: C:\Program Files\ALTEC\AtlantisI\new2.prt Σελίδα: 1 από 1

Σελίδα εκτύπωσης : 3

Α.Π.	Κατάσταση	Επιγραφή	Χρονοδιάγραμμα Έκδοσης	Πρόσβαση (Πίνακας)	Προσβαση (Αρχείο)	Προσβαση (Πίνακας)	Προσβαση (Αρχείο)	Προσβαση (Πίνακας)	Προσβαση (Αρχείο)	Προσβαση (Πίνακας)	Προσβαση (Αρχείο)	Προσβαση (Πίνακας)	Προσβαση (Αρχείο)
1	10-101	ΩΡΟΛΟΠΟΙΙΣΤΙΚΑΚ - ΜΗΧΕΡΩΡΑΝΤΙ Α.Σ.	27.747,13	1.00	1.00	0.00	0.00	0.00	0.00	0.00	27.747,13	0.00	27.747,13
2	10-101	ΩΡΟΛΟΠΟΙΙΣΤΙΚΑΚ & ΠΑΡ Ο.Σ.	11.020,87	1.00	1.00	0.00	0.00	0.00	0.00	0.00	11.020,87	0.00	11.020,87
3	10-101	ΩΡΟΛΟΠΟΙΙΣΤΙΚΑΚ - ΚΩΡΑΚΕ Ε.Ε.Σ.Β.	10.254,18	1.00	1.00	0.00	0.00	0.00	0.00	0.00	10.254,18	0.00	10.254,18
4	20-101	ΜΑΥΡΟΠΑΝΤΕΣ Μ. Α.Σ.	5.045,83	1.00	1.00	0.00	0.00	0.00	0.00	0.00	5.045,83	0.00	5.045,83
5	20-101	ΜΑΥΡΟΠΑΝΤΕΣ Α.Σ. Ο.Κ.	7.983,88	1.00	1.00	0.00	0.00	0.00	0.00	0.00	7.983,88	0.00	7.983,88
6	20-101	ΩΡΟΛΟΠΟΙΙΣΤΙΚΑΚ Α. & Ξ. Α.Ε.Σ.Β.	13.079,22	1.00	1.00	0.00	0.00	0.00	0.00	0.00	13.079,22	0.00	13.079,22
7	20-101	ΩΡΟΛΟΠΟΙΙΣΤΙΚΑΚ Α. Α.Π.	14.216,88	1.00	1.00	0.00	0.00	0.00	0.00	0.00	14.216,88	0.00	14.216,88
8	20-101	ΩΡΟΛΟΠΟΙΙΣΤΙΚΑΚ & ΠΑΡ Ο.Σ.	6.702,38	1.00	1.00	0.00	0.00	0.00	0.00	0.00	6.702,38	0.00	6.702,38
9	20-101	ΜΥΤΑΤΩ Α.Ε.Σ.Β.	20.114,88	1.00	1.00	0.00	0.00	0.00	0.00	0.00	20.114,88	0.00	20.114,88
10	40-101	ΩΡΟΛΟΠΟΙΙΣΤΙΚΑΚ ΜΕΤΑΦΟΡΩΝ Ε.Α.Σ.	5.263,33	1.00	1.00	0.00	0.00	0.00	0.00	0.00	5.263,33	0.00	5.263,33
11	40-101	ΩΡΟΛΟΠΟΙΙΣΤΙΚΑΚ ΜΑΥΡΟΠΑΝΤΕΣ Α.Σ.	13.079,22	1.00	1.00	0.00	0.00	0.00	0.00	0.00	13.079,22	0.00	13.079,22
12	40-101	ΩΡΟΛΟΠΟΙΙΣΤΙΚΑΚ Ε. Α.Σ.Ε.Κ.	14.846,38	1.00	1.00	0.00	0.00	0.00	0.00	0.00	14.846,38	0.00	14.846,38
13	20-101	ΩΡΟΛΟΠΟΙΙΣΤΙΚΑΚ ΜΑΥΡΟΠΑΝΤΕΣ Α.Σ.	4.763,95	1.00	1.00	0.00	0.00	0.00	0.00	0.00	4.763,95	0.00	4.763,95
14	20-101	ΩΡΟΛΟΠΟΙΙΣΤΙΚΑΚ ΜΑΥΡΟΠΑΝΤΕΣ Α.Σ.	20.020,18	1.00	1.00	0.00	0.00	0.00	0.00	0.00	20.020,18	0.00	20.020,18
15	20-101	ΩΡΟΛΟΠΟΙΙΣΤΙΚΑΚ Α.Ε.Σ.Β.	12.254,12	1.00	1.00	0.00	0.00	0.00	0.00	0.00	12.254,12	0.00	12.254,12
16	95-999	ΩΡΟΛΟΠΟΙΙΣΤΙΚΑΚ Α.Σ.	0,88	1.00	1.00	0.00	0.00	0.00	0.00	0.00	0,88	0.00	0,88
<b>Σύνολο:</b>			<b>211.246,88</b>	<b>4.00</b>	<b>4.00</b>	<b>0.00</b>	<b>0.00</b>	<b>0.00</b>	<b>0.00</b>	<b>0.00</b>	<b>211.246,88</b>	<b>0.00</b>	<b>211.246,88</b>

**Εκτύπωση**

Εκτυπωτής: HP LaserJet 4050 Series PS

Από σελίδα:

Εως σελίδα: